



MINISTÈRE
DE L'ÉDUCATION NATIONALE,
DE L'ENSEIGNEMENT SUPÉRIEUR
ET DE LA RECHERCHE



Brevet d'Initiation Aéronautique - BIA

Session 2015

STATISTIQUES

établies par Caroline BERTRAND - service des examens du rectorat



Didier PERRAULT

Inspecteur de l'éducation nationale – mathématiques / sciences
Coordonnateur académique du comité d'initiation régional à l'aéronautique et au spatial (CIRAS)

Sommaire

Résultats académiques :

- Nombre total de candidats inscrits, présents, refusés et admis. Page 3
- Mentions. Page 3
- Nombre de candidats présents et admis par centre d'examen. Pages 4 et 5
- Effectif total filles / garçons. Page 6
- Moyenne par matière. Page 6
- Moyenne la plus haute et la plus faible. Pages 6 et 7
- Options : nombre d'inscrits, de présents, moyennes. Page 7

Résultats par établissements :

- Nombre d'inscrits par établissements, nombre d'admis et pourcentage de réussite. Pages 8 et 9
- Effectif filles / garçons de Côte d'Or + nombre d'admis. Page 10
- Effectif filles / garçons de la Nièvre + nombre d'admis. Page 11
- Effectif filles / garçons de la Saône et Loire + nombre d'admis. Page 12
- Effectif filles / garçons de l'Yonne + nombre d'admis. Page 13

RESULTATS ACADEMIQUES 2015 :

- 286 inscrits pour 280 présents en 2015 (260 inscrits pour 250 présents en 2014)
- 203 admis pour 77 éliminés en 2015 (207 admis pour 43 éliminés en 2014)
- 72,50 % d'admis en 2015 pour 82,80 % en 2014.
- Moyenne 2015 des 280 présents (sans les options) : **55,90/100**

Nombre de candidats :

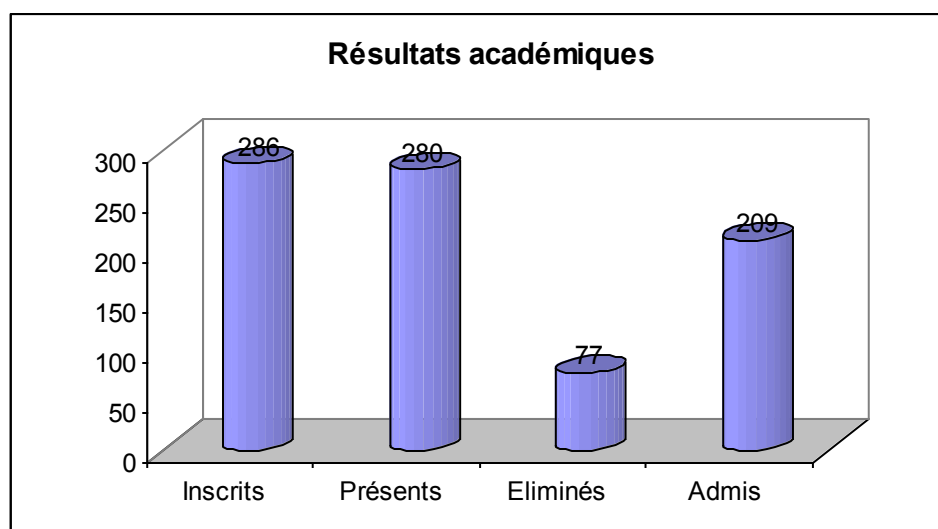

Mentions :

- TB : 80 points ou plus
- Bien : 70 points à 79 points
- Assez bien : 60 points à 69 points
- Passable : 50 points à 59 points

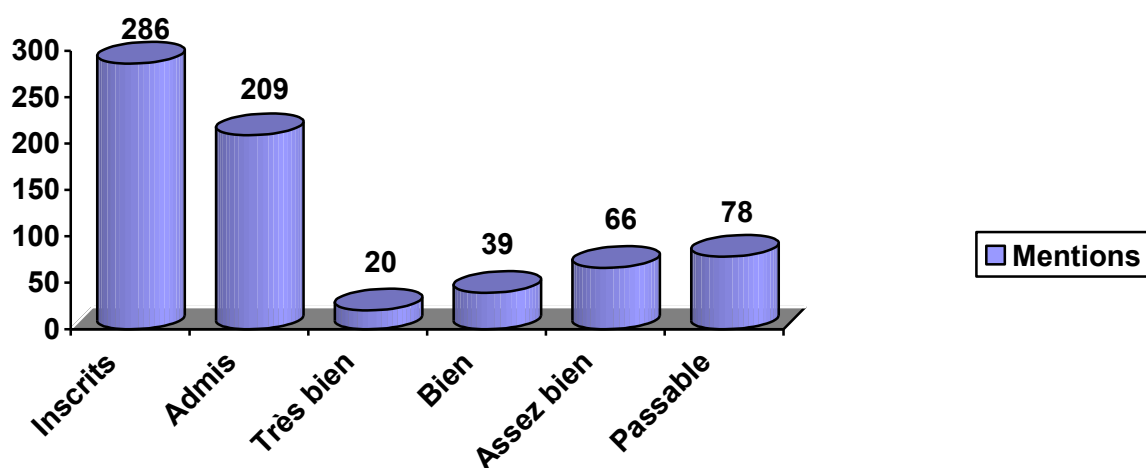

Résultats par centre d'examen :

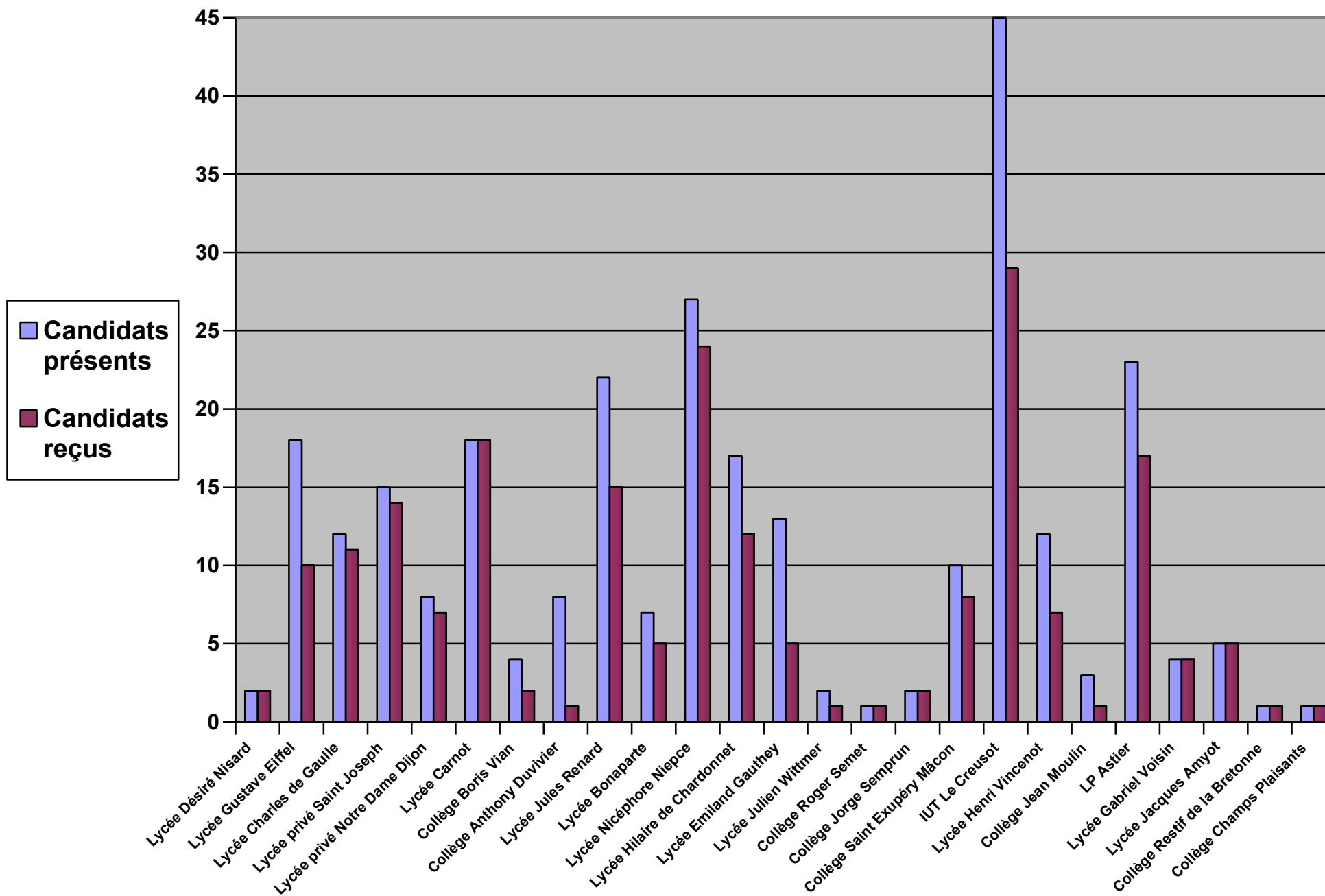

Côte d'Or :

- ✓ Lycée D. Nisard (Châtillon / S.) : 2 présents – 2 admis – 100 % de réussite
- ✓ Lycée G. Eiffel (Dijon) : 18 présents – 10 admis – 55,55 % de réussite
- ✓ Lycée Ch. de Gaulle (Dijon) : 12 présents – 11 admis – 91,67 % de réussite
- ✓ Lycée privé St Joseph (Dijon) : 15 présents – 14 admis – 99,44 % de réussite
- ✓ Lycée privé Notre Dame (Dijon) : 8 présents – 7 admis – 87,50 % de réussite
- ✓ Lycée Carnot (Dijon) : 18 inscrits – 18 présents – 100% de réussite
- ✓ Collège B. Vian (Talant) : 4 inscrits – 2 présents – 50 % de réussite

Nièvre :

- ✓ Collège A. Duvivier (Luzy) : 8 présents – 1 admis – 12,50 % de réussite
- ✓ Lycée J. Renard (Nevers) : 22 présents – 15 admis – 68,18 % de réussite

Saône et Loire :

- ✓ Lycée Bonaparte (Autun) : 7 présents – 5 admis – 71,43 % de réussite
- ✓ Lycée N. Niepce (Chalon / S.) : 27 présents – 24 admis – 88,89 % de réussite
- ✓ Lycée H. de Chardonnet (Chalon / S.) : 17 présents – 12 admis – 70,59 de réussite
- ✓ Lycée E. Gauthey (Chalon / S.) : 13 présents – 5 admis – 38,46 % de réussite
- ✓ Lycée J. Wittmer (Charolles) : 2 présents – 1 admis – 50 % de réussite
- ✓ Collège R. Semet (Digoin) : 1 présent – 1 admis – 100 % de réussite
- ✓ Collège J. Semprun (Gueugnon) : 2 présents – 2 admis – 100 % de réussite
- ✓ Collège St Exupéry (Mâcon) : 10 présents – 8 admis – 80 % de réussite
- ✓ I.U.T. (Le Creusot) : 45 présents – 29 admis – 64,44 % de réussite
- ✓ Lycée H. Vincenot (Louhans) : 12 présents – 7 admis – 58,33 % de réussite
- ✓ Collège J. Moulin (Marcigny) : 3 présents – 1 admis – 33,33 % de réussite
- ✓ LP Astier (Paray le Monial) : 23 présents – 17 admis – 73,91 % de réussite
- ✓ Lycée G. Voisin (Tournus) : 12 présents – 9 admis – 75 % de réussite

Yonne :

- ✓ Lycée J. Amyot (Auxerre) : 5 présents – 5 admis – 100 % de réussite
- ✓ Collège Restif de la Bretonne (Pont / Y.) : 1 présent – 1 admis – 100 % de réussite
- ✓ Collège Champs Plaisants (Sens) : 1 présent – 1 admis – 100 % de réussite

Répartition filles / garçons :

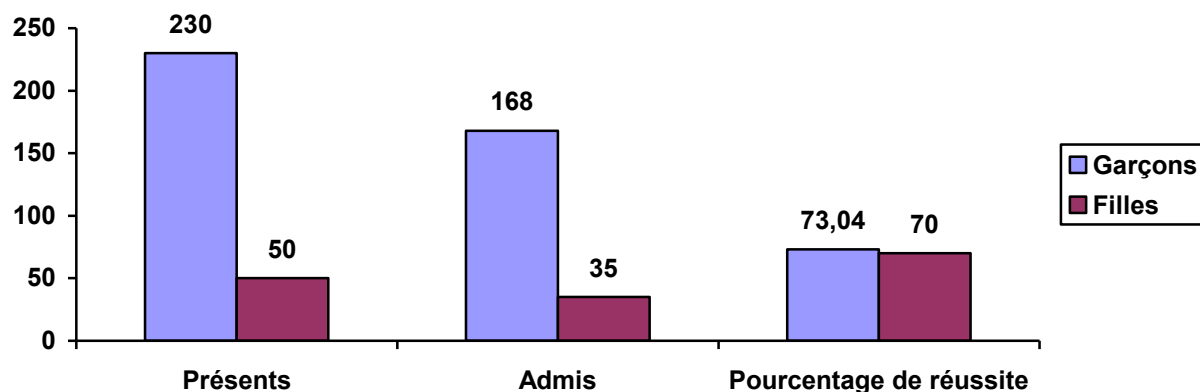

Moyennes par matière :

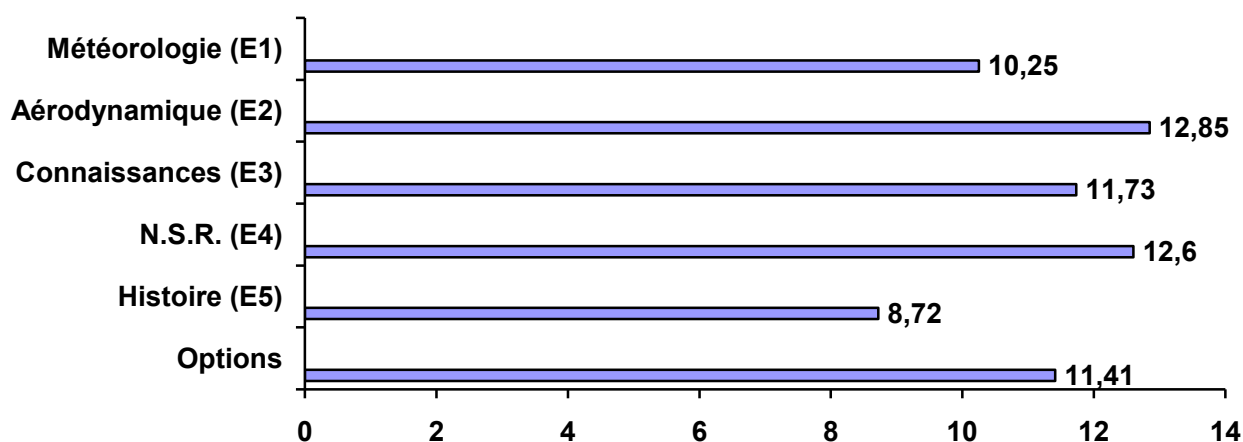

Candidat le plus jeune :

Candidat né en 2001.
Moyenne : 14 - Admis (mention AB).

Candidat le plus âgé :

Candidat né en 1959.
Moyenne : 13 - Admis (mention bien).

Moyenne la plus haute :

Candidat né en 1999.
E1 : 17 ; E2 : 20 ; E3 : 18 ; E4 : 18 ; E5 : 18 ; option (anglais) : 20
TOTAL : 101/ 100

Moyenne la plus faible:

Candidat né en 1999.

E1 : 7 ; E2 : 7 ; E3 : 3 ; E4 : 5 ; E5 : 2 ; option (anglais) : 8

TOTAL : 24/100

Options

Inscrits :

Anglais	Aéromod.	U.L.M.	Vol à voile	Vol libre	Sans Options
128	33	46	3	9	67

Présents :

Anglais	Aéromod.	U.L.M.	Vol à voile	Vol libre	Sans Options
128	33	44	3	9	63

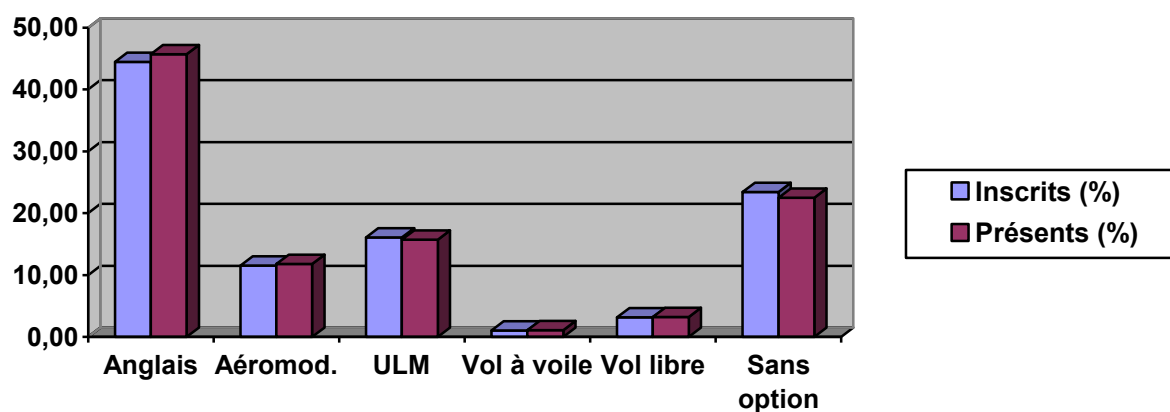

Moyenne des options :

Anglais	Aéromodélisme	U.L.M.	Vol à voile	Vol libre
12,67	11,00	7,70	18,33	10,33

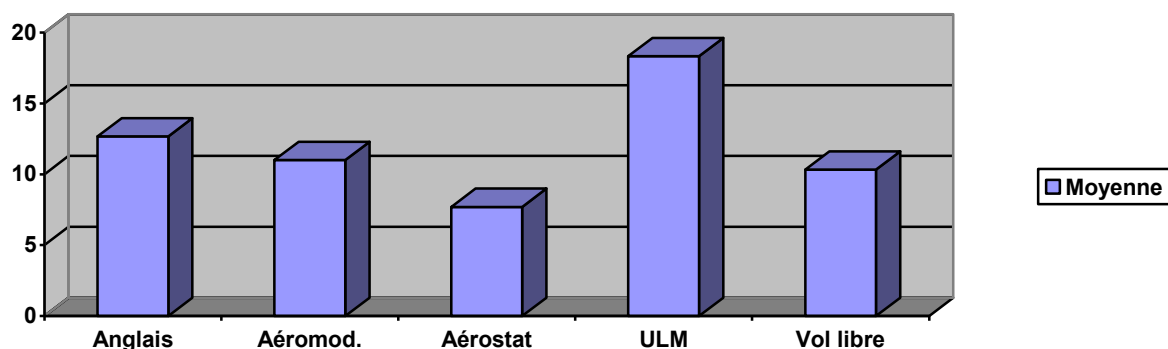

Résultats par établissements 2015 :

Côte d'Or :

Établissement	Ville	Inscrits	Présents	Admis	% réussite / présents
Candidats isolés		3	3	3	100 %
Lycée Clos Maire	Beaune	1	1	1	100 %
Lycée Désiré Nisard	Châtillon sur Seine	2	2	2	100 %
Lycée Gustave Eiffel	Dijon	18	18	10	55,56 %
Lycée Ch. de Gaulle	Dijon	12	12	11	91,67 %
Lycée Carnot	Dijon	15	157	15	100 %
Lycée privé St Joseph	Dijon	15	15	14	93,33 %
Lycée privé Notre Dame	Dijon	6	6	5	83,33 %
Lycée privé St Bénigne	Dijon	1	1	1	100 %
Lycée Montchapet	Dijon	1	1	1	100 %
Collège Boris Vian	Talant	7	7	2	28,57 %

Nièvre :

Établissement	Ville	Inscrits	Présents	Admis	% réussite / présents
Collège A. Duvivier	Luzy	8	8	1	12,50 %
Lycée Notre Dame	Nevers	2	2	2	100 %
Lycée Raoul Follereau	Nevers	4	3	1	33,33 %
Lycée Jules Renard	Nevers	17	17	12	70,59 %

Saône et Loire :

Établissement	Ville	Inscrits	Présents	Admis	% réussite / présents
Candidat isolé		1	1	1	100 %
Collège St Sacrement	Autun	1	1	1	100 %
Lycée Bonaparte	Autun	6	6	4	66,67 %
Collège ND Varanges	Buxy	1	1	1	100 %
Collège C. Chevalier	Chalon sur Saône	2	2	1	50 %
Lycée N. Niepce	Chalon sur Saône	27	27	24	88,89 %
Lycée H. de Chardonnet	Chalon sur Saône	6	6	3	50 %
Lycée Mathias	Chalon sur Saône	1	1	1	100 %
Lycée Pontus de Tyard	Chalon sur Saône	4	3	3	100 %
Lycée E. Gauthey	Chalon sur Saône	13	13	5	38,46 %
LPA Fontaine	Charolles	1	1	0	0 %
Lycée Julien Wittmer	Charolles	1	1	1	100 %
Collège P. P. Prud'hon	Cluny	2	2	1	50 %
Lycée La Prat's	Cluny	2	2	1	50 %
Collège Roger Semet	Digoin	1	1	1	100 %
Collège Jorge Semprun	Gueugnon	2	2	2	100 %

Lycée Léon Blum	Le Creusot	27	27	17	62,96 %
IUT	Le Creusot	18	18	12	66,67 %
Lycée Henri Vincenot	Louhans	12	12	7	58,33 %
Collège Victor Hugo	Lugny	1	1	1	100 %
Collège R. Schuman	Mâcon	1	1	1	100 %
Collège St Exupéry	Mâcon	1	1	1	100 %
Collège privé N. Dame	Mâcon	1	1	1	100 %
Lycée René Cassin	Mâcon	2	2	2	100 %
Collège Jean Moulin	Marcigny	3	3	1	33,33 %
Collège René Cassin	Paray le Monial	4	4	3	75 %
Collège privé J. d'Arc	Paray le Monial	1	1	1	100 %
Lycée privé J. d'Arc	Paray le Monial	1	1	1	100 %
LP Astier	Paray le Monial	20	17	12	70,59 %
Collège Vivian Denon	Saint Marcel	1	0		
Collège Louis Pasteur	Saint Rémy	2	2	1	50 %
Lycée Gabriel Voisin	Tournus	4	4	4	100 %

Yonne :

Établissement	Ville	Inscrits	Présents	Admis	% réussite / présents
Lycée Jacques Amyot	Auxerre	5	5	5	100 %
Collège R. de Bretonne	Pont sur Yonne	1	1	1	100 %
Collège Ch. Plaisants	Sens	1	1	1	100 %

Statistiques du BIA session 2015 pour les établissements de la Côte d'Or

Candidats présents : ratio filles/garçons

	Clos Maire	D. Nisard	G. Eiffel	Ch. de Gaulle	Carnot	St Joseph	Notre Dame	St Bénigne	Montchapet	B. Vian
Nb cdts présents	1	2	18	12	15	15	6	1	1	4
Nb filles présentes	1	0	1	4	6	2	1	0	0	3
Nb garçons présents	0	2	17	8	9	13	5	1	1	1

Candidats admis : ratio filles/garçons

	Clos Maire	D. Nisard	G. Eiffel	Ch. de Gaulle	Carnot	St Joseph	Notre Dame	St Bénigne	Montchapet	B. Vian
Nb cdts admis	1	2	10	11	15	14	5	1	1	2
Nb filles admises	1	0	0	4	6	1	1	0	0	1
Nb garçons admis	0	2	10	7	9	13	4	1	1	1

Statistiques du BIA session 2015 pour les établissements de la Nièvre

Candidats présents : ratio filles/garçons

	A. Duvivier	Notre Dame	R. Follereau	J. Renard
Nb cdts présents	8	2	3	17
Nb filles présentes	2	0	1	3
Nb garçons présents	6	2	2	14

Candidats admis : ratio filles/garçons

	A. Duvivier	Notre Dame	R. Follereau	J. Renard
Nb cdts admis	1	2	1	12
Nb filles admises	1	0	0	3
Nb garçons admis	0	2	1	9

Statistiques du BIA session 2015 pour les établissements de la Saône et Loire

Candidats présents : ratio filles/garçons

	Bonaparte	ND Varanges	C. Chevalier	N. Niepce	H. de Chardon.	Mathias	P. de Tyard	E. Gauthey	LPA Fontaines	J. Wittmer	P. P. Prud'hon	La Prat's	R. Semet	J. Semprun	V. Hugo
Nb cdts présents	7	1	2	27	6	1	3	13	1	1	2	2	1	2	1
Nb filles présentes	1	0	0	2	1	1	0	1	1	0	1	0	0	0	0
Nb garçons présents	6	1	2	25	5	0	3	12	0	1	1	2	1	2	1

	L. Blum	IUT	H. Vincenot	R. Schuman	St Exupéry	Notre Dame	R. Cassin (Mâcon)	J. Moulin	R. Cassin (Paray)	J. d'Arc (coll)	J. d'Arc (lyc)	Astier	L. Pasteur	G. Voisin
Nb cdts présents	27	18	12	1	1	1	2	3	4	1	1	17	2	4
Nb filles présentes	6	1	8	0	0	0	0	0	1	0	0	1	0	0
Nb garçons présents	21	17	4	1	1	1	2	3	3	1	1	16	2	4

Candidats admis : ratio filles/garçons

	Bonaparte	ND Varanges	C. Chevalier	N. Niepce	H. de Chardon.	Mathias	P. de Tyard	E. Gauthey	LPA Fontaines	J. Wittmer	P. P. Prud'hon	La Prat's	R. Semet	J. Semprun	V. Hugo
Nb cdts admis	5	1	1	24	3	1	3	5	1	1	1	1	1	2	1
Nb filles admises	1	0	0	2	1	1	0	0	0	0	1	0	0	0	0
Nb garçons admis	4	1	1	22	2	0	3	5	0	1	0	1	1	2	1

	L. Blum	IUT	H. Vincenot	R. Schuman	St Exupéry	Notre Dame	R. Cassin (Mâcon)	J. Moulin	R. Cassin (Paray)	J. d'Arc (coll)	J. d'Arc (lyc)	Astier	L. Pasteur	G. Voisin
Nb cdts admis	17	12	7	1	1	1	2	1	3	1	1	12	1	4
Nb filles admises	3	1	5	0	0	0	0	0	0	0	0	0	0	0
Nb garçons admis	14	11	2	1	1	1	2	1	3	1	1	12	1	4

Statistiques du BIA session 2015 pour les établissements de l'Yonne

Candidats présents : ratio filles/garçons

	J. Amyot	R. de la Bretonne	Champs Plaisants
Nb cdts présents	5	1	1
Nb filles présentes	0	0	0
Nb garçons présents	5	1	1

Candidats admis : ratio filles/garçons

	J. Amyot	R. de la Bretonne	Champs Plaisants
Nb cdts admis	5	1	1
Nb filles admises	0	0	0
Nb garçons admis	5	1	1